PRENEZ SOIN DE VOUS

2023/2024

RAPPORT ANNUEL DE PHILANTHROPIE DE BGO

BGO

BGO inspire

Le plaisir
est dans le
cheminement
et le personnel
de BGO mène
la danse.

UN AVENIR PLUS PROMETTEUR À L'HORIZON

Lors de mes conversations avec des dirigeants d'organisations à but non lucratif, j'ai constaté que les effets de l'inflation et le rythme historique des hausses de taux d'intérêt ont particulièrement mis à mal leur capacité à joindre les deux bouts. C'est en ces temps de crise économique que les organisations caritatives sont appelées à faire beaucoup plus pour les communautés socialement et économiquement défavorisées qu'elles ont pour mission de servir. C'est là que les relations sont vraiment importantes et que BGO Inspiré apporte bien plus que de l'argent.

Dans un monde incertain, la stabilité et l'engagement font partie intégrante des relations que nous entretenons avec les organisations caritatives, de sorte que nous nous tenons la main malgré les vents contraires. Si bon nombre des organisations que nous mentionnons dans le rapport de cette année nous semblent familières par rapport à ce que nous avons partagé l'année dernière, c'est parce que leurs missions deviennent une entreprise commune avec BGO pour le long terme, sans se laisser décourager dans les bons comme dans les mauvais moments.

En 2023, BGO Inspiré a officiellement lancé son programme de philanthropie d'entreprise, un fonds distinct dédié à l'investissement dans les passions philanthropiques de nos équipes d'employés. En moins d'un an, le programme a été sursouscrit et neuf projets ont été lancés, entièrement organisés et réalisés par des équipes d'employés de BGO et dirigés vers des associations caritatives locales où les dons de temps et de connaissances font vraiment la différence.

La portée de BGO Inspiré s'étend à nos propriétés gérées où le caoutchouc frappe la route pour nos stratégies immobilières et les innombrables points de contact qu'il crée pour BGO avec les communautés locales. L'un des résultats les plus inattendus de l'année a été le lancement par notre équipe de gestionnaires de résidences canadiennes de leur propre version de notre initiative de plantation d'arbres, qui a abouti à la plantation de plus de 17 000 arbres au nom de leurs résidents.

Cette publication annuelle célèbre ces réalisations et tant d'autres initiatives qui ont contribué à former la fière identité de BGO Inspiré. L'élan de ce programme arrive à point nommé, et l'inspiration pour tant d'autres approches créatives de la prise en charge des communautés est déjà en train d'émerger. La joie est dans le parcours et les employés de BGO rythment nos efforts philanthropiques pour un avenir plus prometteur.

Rahim Ladha
Responsable mondial des communications et de la philanthropie

L'ESSENCE DE BGO INSPIRÉ

Chez BGO, l'esprit de générosité et d'attention de nos employés prend vie à travers notre entreprise mondiale grâce à notre programme de philanthropie, BGO Inspiré. L'enthousiasme, les idées et l'engagement de nos plus de 1 500 collègues en faveur d'un changement transformateur alimentent notre mission.

Nous adoptons une approche délibérée de partenariat avec des organisations à la pointe de l'offre de soins urgents et de l'avancement à long terme des communautés mal desservies et sous-représentées, avec des initiatives qui instillent l'espoir et encouragent le progrès.

LA CRÉATION D'UN IMPACT SOCIAL MESURABLE EST À LA BASE DE NOTRE MISSION PHILANTHROPIQUE

857 129 $
Total des dons de BGO en 2023

155
Nombre d'organismes de bienfaisance soutenus dans le monde entier

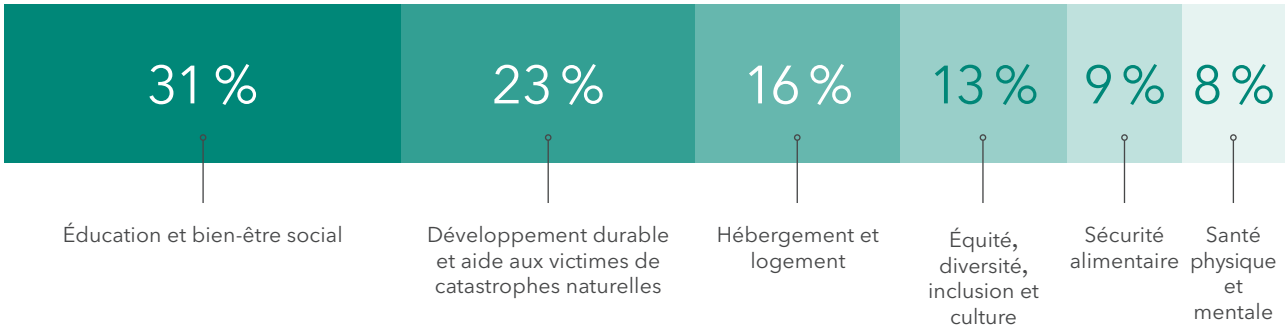

ENTRAÎNER UN CHANGEMENT

Alimentés par l'esprit d'entreprise de nos employés et leur passion pour la création d'impact, nous avons lancé le programme de philanthropie d'entreprise de BGO en 2023. Des équipes d'employés de BGO ont fait une présentation et se sont vu octroyés des fonds à diriger vers des organisations locales à but non lucratif qui soutiennent les communautés dans le besoin.

Dans le cadre du programme de philanthropie d'entreprise, 9 projets ont reçu un financement total de 36 000 $ qui a permis à des équipes d'employés de canaliser leurs passions vers des causes allant de la recherche sur le cancer pédiatrique à l'autonomisation des filles dans l'Inde rurale par l'éducation, en passant par l'amélioration des résultats en matière d'alphabétisation pour les jeunes des quartiers défavorisés.

Notre programme pérenne d'abondement a continué à célébrer les contributions des employés de BGO. Nous avons jumelé les dons des employés aux organismes de bienfaisance de leur choix afin de doubler l'impact, ce qui a permis de verser près de 20 000 $ à 75 organismes à but non lucratif dans le monde entier.

ÉTUDE DE CAS

TOURNOI DE PING-PONG DE BIENFAISANCE DU RALLYE IMMOBILIER

Soutien aux organisations communautaires lors de l'événement de bienfaisance inaugural

Nous avons mis à profit l'ingéniosité et l'esprit communautaire d'une petite équipe d'employés basés à Toronto et nous nous sommes ralliés à leur projet passionnel : un tournoi de ping-pong de bienfaisance avec des représentants de la solide communauté de l'immobilier commercial de la ville.

BGO, en partenariat avec Starlight, a fièrement co-organisé l'événement Rallye immobilier, qui a rassemblé 16 entreprises de premier plan et a permis de consacrer un total de 60 000 $ à des œuvres de bienfaisance. Nous avons fait don de la moitié de la collecte, soit 30 000 $, à notre partenaire Jeunesse, J'écoute, et du reste à Habitat pour l'humanité Canada au nom de toutes les autres entreprises.

CŒUR PHILANTHROPIQUE

Conscients de l'importance du cœur philanthropique de notre équipe mondiale répartie dans 27 villes, nous avons encouragé nos employés BGO dans les bureaux du monde entier à susciter le changement par le biais de partenariats locaux. Dans les villes où nous vivons et travaillons, les employés ont consacré des heures de bénévolat et des dons à des associations caritatives enregistrées qui fournissent des soins locaux aux communautés qui en ont le plus besoin.

355 813 $

total des sommes engagées

62

partenariats communautaires constitués

CANADA

JDRF
CIBC RUN FOR THE CURE
EDMONTON'S FOODBANK
CALGARY FOOD BANK

EUROPE

upReach
CONSTRUCTION YOUTH TRUST

É.-U.

RAINIER VALLEY FOOD BANK
New York Cares
Teaching Matters
MEALS ON WHEELS SAN FRANCISCO

ASIE

KATARIBA
Barakat Bundle
ULI Hong Kong
Florence
HOLT INTERNATIONAL

ÉTUDES DE CAS

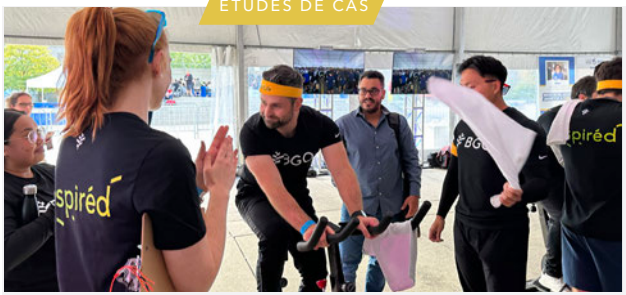

FONDATION DE LA RECHERCHE SUR LE DIABÈTE JUVÉNILE (FRDJ)

Soutenir le financement de la recherche révolutionnaire sur le diabète de type 1

À l'automne 2023, des collègues de nos bureaux de Toronto et de Montréal ont participé, à vélo stationnaire, à la randonné Roulons pour vaincre le diabète Sun Life au profit de la FRDJ 2023. Nous avons également réitéré notre soutien en tant que co-commanditaire principal de l'événement Real Estate Ride, qui rassemble des équipes de l'ensemble du secteur de l'immobilier commercial au Canada. Nous avons canalisé l'enthousiasme et l'esprit d'équipe de nos employés dans des initiatives de collecte de fonds visant à mettre fin au diabète de type 1, avec un engagement combiné de BGO et de la collecte de fonds des employés totalisant plus de 50 000 $.

L'équipe BGO de Bethesda, dans le Maryland, a également participé aux 34e Jeux immobiliers annuels de la FRDJ aux côtés de 3 000 professionnels de l'immobilier dans la région de Washington D.C., ce qui a permis de sensibiliser le public et de collecter plus de 20 000 $ pour des recherches vitales.

JEUNESSE, J'ÉCOUTE

Créer des espaces sûrs pour les jeunes partout

En tant que fournisseur de services de gestion immobilière et de location, nous avons la capacité de façonner positivement les espaces au sein de notre vaste empreinte pour nos visiteurs, dont beaucoup sont des jeunes et des nouveaux arrivants au Canada.

En 2023, nous avons clôturé notre partenariat pluriannuel avec Jeunesse, J'écoute – le seul service national de santé mentale en ligne disponible 24 heures sur 24 et 7 jours sur 7 qui offre un soutien gratuit, confidentiel et multilingue aux jeunes – sur une bonne note, en dépassant notre objectif de collecte de fonds avec un don de 120 000 CAD.

Dans nos magasins, nos bureaux et nos immeubles résidentiels multifamiliaux, nous avons créé des points d'accès aux programmes de soutien pour les jeunes de diverses origines en les sensibilisant aux services de santé mentale en ligne adaptés à leur culture. Grâce à notre affichage numérique et à des codes QR judicieusement placés, nous avons étendu la portée des services de soutien essentiels de Jeunesse, J'écoute.

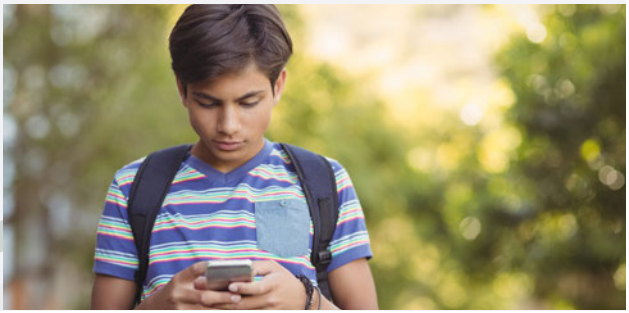

UNE FORCE RASSEMBLEUSE

Nos groupes de ressources pour les employés (GRE) jouent un rôle déterminant dans l'orientation de nos actions caritatives axées sur le bien-être et l'avancement des communautés autrefois marginalisées. En 2023, nous avons soutenu le travail de transformation d'un ensemble diversifié d'organisations, notamment :

BGO Réseau Asiatique — The Citizens Foundation | HCP Cureblindness | Mon Sheong Foundation | S.U.C.C.E.S.S.

BGO Alliance des Professionnels Noirs — The Children's Breakfast Clubs | York University – Faculty of Liberal Arts & Professional Studies, AdvancingYU | University of Toronto – Rotman School of Management of Management – Excellence is Black | African Services Committee

BGO FIERTÉ — Human Rights Campaign (HRC) | The Trevor Project | Rainbow Railroad | Outright International

BGO Réseau de Femmes — Canadian Cancer Society | Refuge | Bottomless Closet | Africa Center Hong Kong

> "Les efforts ciblés de Project Destined pour créer de nouvelles voies pour les étudiants talentueux et diversifiés afin d'établir des points d'entrée significatifs dans une carrière en immobilier commercial ont été tout simplement révolutionnaires."
>
> —**Sonny Kalsi** Co-CEO, BGO

ÉTUDE DE CAS

STAGE INAUGURAL DU PROJECT DESTINED ET DU BLACK STUDENT-ATHLETE SUMMIT

Une approche gagnante : investir dans les dirigeants de l'industrie de demain en créant des passerelles dès aujourd'hui

Au cours de la quatrième année de notre relation avec Project Destined, BGO a fièrement signé en tant que commanditaire inaugural du tout premier programme Black Student-Athlete de l'organisation – un stage virtuel rémunéré axé sur l'autonomisation des participants avec une formation pratique dans les domaines de l'entrepreneuriat, la finance et l'immobilier commercial.

Aux côtés d'autres entreprises immobilières soucieuses de leur impact, nous avons soutenu la première cohorte de plus de 80 étudiants-athlètes issus de plus de 20 collèges et universités. Les participants ont également eu l'occasion de prendre part au concours de présentation de Project Destined, ce qui leur a permis de rencontrer des dirigeants de l'industrie tout en révélant leur potentiel.

ÉTUDE DE CAS

HABITAT POUR L'HUMANITÉ

De Boston à Tokyo, restaurer l'espoir en reconstruisant la communauté

Au cours de l'été 2023, les employés ont consacré leur temps à l'aménagement de deux maisons de ville de quatre chambres à coucher dans le quartier de Mission Hill à Boston. L'équipe de BGO a eu le privilège de travailler avec deux futurs locataires dans le cadre du programme Sweat Equity d'Habitat pour l'humanité.

BGO a également contribué au développement durable du projet Malden d'Habitat pour l'humanité dans l'agglomération de Boston en finançant des panneaux solaires sur le toit de l'une des unités. Cet ajout réduira considérablement les coûts énergétiques et l'impact carbone global de la future famille.

Les employés de Tokyo ont uni leurs forces à celles d'Habitat pour l'humanité Japon dans le cadre de leur projet de rénovation du dortoir vieux de 35 ans de l'Elizabeth Saunders Home, un orphelinat accueillant plus de 70 enfants âgés de 2 à 18 ans. Notre équipe a réparé plusieurs pièces et a travaillé en collaboration pour équiper les nouveaux espaces privés de meubles, créant ainsi un environnement sûr et stimulant pour les enfants.

UN COUP DE POUCE

Notre relation de longue date avec Habitat pour l'humanité soutient les familles locales dans le besoin dans les villes de notre empreinte mondiale. En 2023, nous avons fait don de plus de 100 000 $ et nous nous sommes portés volontaires pour les journées de la construction à Boston, Calgary, Edmonton, New York, Seattle, Tokyo et Winnipeg. Notre service bénévole et nos investissements dans le développement durable des maisons que nous aidons à construire sont un témoignage durable de l'engagement de BGO à soutenir les familles en leur donnant un « coup de pouce ».

SITES DE CONSTRUCTION EN 2023

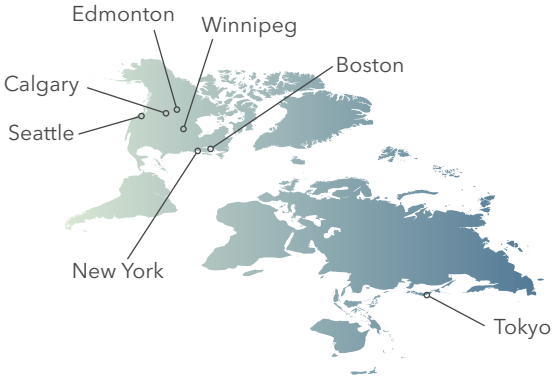

Des arbres pour la vie « Un arbre planté » continue d'étendre l'empreinte de sa mission de plantation d'arbres dans le monde entier, en se concentrant sur les régions touchées par les catastrophes naturelles et les effets du changement climatique. En 2023, nous aurons planté plus de 70 000 arbres sur trois continents, contribuant ainsi à restaurer les écosystèmes et à revitaliser les terres grâce à des espèces indigènes et locales.

QUE NOUS RÉSERVE L'ANNÉE 2024 ET LES SUIVANTES

Avec le lancement de Propriétés BGO au Canada, nos efforts philanthropiques seront en pleine expansion alors que nous cherchons à étendre la portée de BGO Inspiré plus loin que jamais aux plus de 400 propriétés que nous gérons au nom de nos investisseurs et de nos clients. L'insécurité alimentaire est un défi majeur pour d'innombrables familles; les parents ayant du mal à joindre les deux bouts à la maison et les enfants allant souvent à l'école le ventre vide. Les équipes de gestion immobilière de BGO s'uniront dans tout le Canada pour relever ce défi, et nos locataires s'engageront dans un partenariat puissant pour ajouter leur énergie à cette initiative louable.

Notre partenariat avec Project Destined prend une nouvelle tournure audacieuse, grâce à la création officielle d'un programme d'études axé sur des cours agréés qui prépareront de jeunes esprits diversifiés avec les connaissances dont ils ont besoin pour trouver leur place dans notre secteur d'activité. En collaboration avec un nombre croissant d'établissements d'enseignement supérieur aux États-Unis où les programmes de CRE ne sont pas disponibles, BGO Inspiré prête ses ressources et son influence pour combler cette lacune en matière d'éducation.

L'année à venir ne ressemblera à aucune autre pour notre programme philanthropique et nous joindrons nos forces à celles d'un plus grand nombre de nos pairs dans l'industrie pour inspirer des actions communes et apporter des changements significatifs.

L’année qui s’annonce sera exceptionnelle pour notre programme philanthropique.

BGO

inspiré

RAPPORT ANNUEL DE PHILANTHROPIE DE BGO

2023/2024

BGO

BGO.COM/INSPIRE